

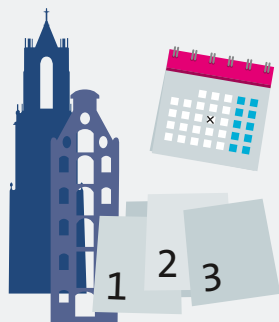

Weet u al voor welke modules u gaat inschrijven? Schrijf u in via cito.nl/ep-examens. Heeft u daar nog geen zicht op? Bekijk dan [hier](#) het schema >

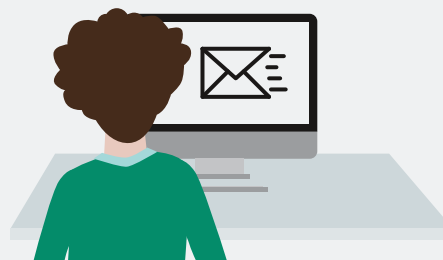

Kies uw locatie en schrijf u in voor de modules die u wilt behalen >



Na uw inschrijving ontvangt u direct de bevestigingsmail in uw inbox >



U ontvangt de factuur. Betaal de factuur uiterlijk 2 weken voor het examen. >

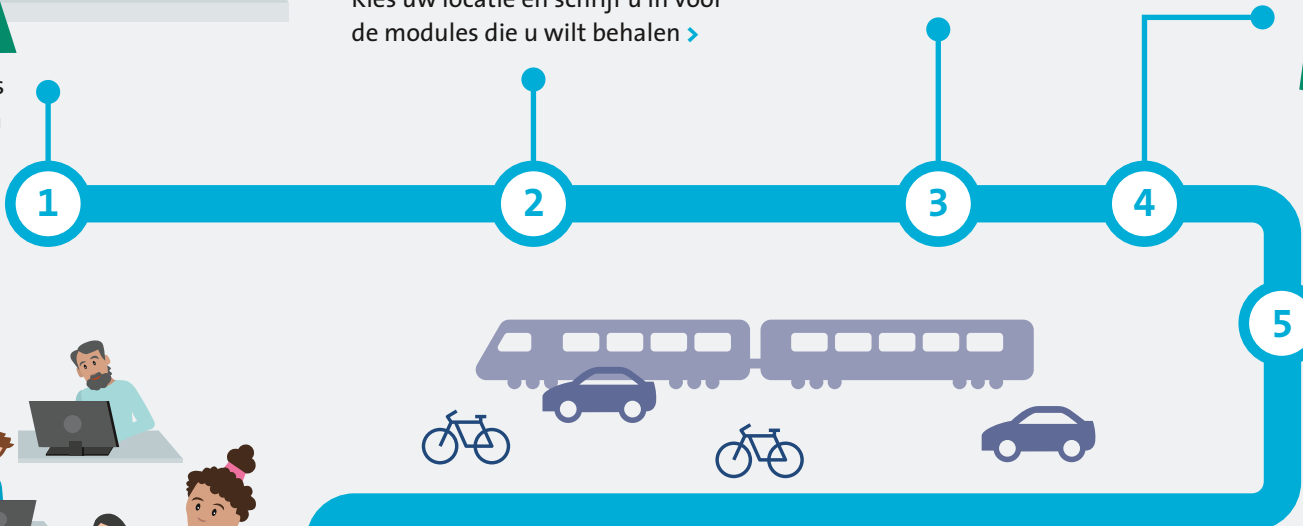

2 weken voor het examen ontvangt u per post de oproepbrief met alle belangrijke informatie en bijlagen >



Welkom op de examenlocatie. Leg uw spullen weg en neem gerust wat te drinken. Ga rustig zitten op uw plek. Succes met uw examen! I.v.m. de geldende Corona-maatregelen is de uitgifte van drank en snacks beperkt op de verschillende locaties. U mag een eigen flesje water meenemen in de examenruimte. >

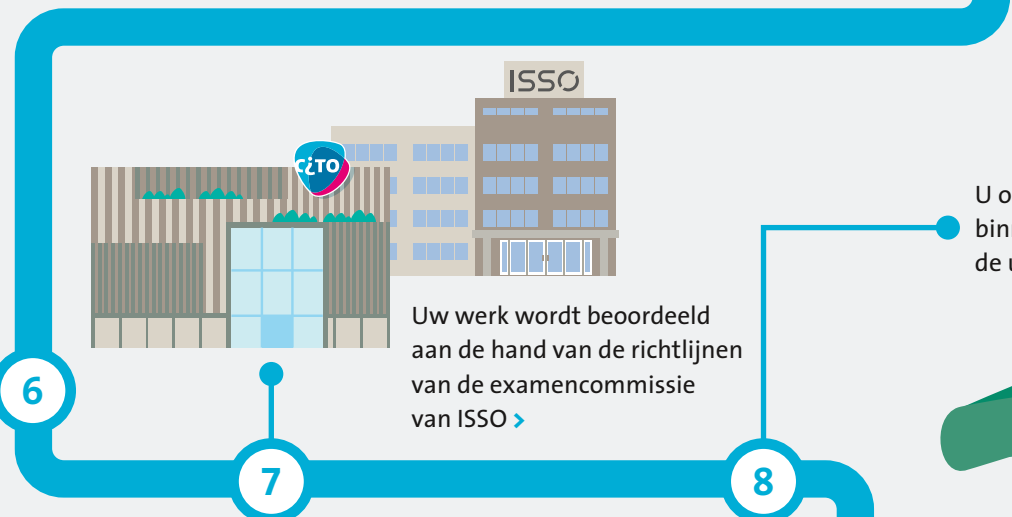

Uw werk wordt beoordeeld aan de hand van de richtlijnen van de examencommissie van ISSO >

U ontvangt binnen 6 weken de uitslagbrief >



Naar inschrijven